

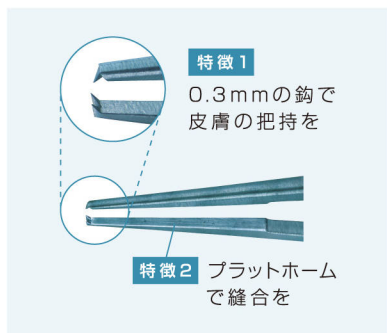

身近に、高品質

形成外科・皮膚科カタログ

MADE IN EUROPE



- 一つの鑷子で皮膚の「把持」と「縫合」が行えます。
- 軽量のチタニウム製。眼瞼手術全般に使用できます。



2-116E 鉤付/縫合鑷子 0.3mm歯 115mm E



Products



G-19023 カストロヴィエホ氏強膜/縫合鑷子 0.30mm歯

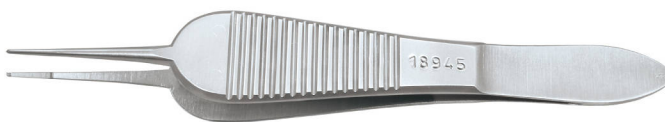

G-18945 ポーフィック氏強膜/縫合鑷子 0.30mm歯



G-18853 ソープ氏異物鑷子



G-18780 ユーティリティー鑷子 無鉤 0.5mm

G-18781 ユーティリティー鑷子 無鉤 0.7mm

● G-18782 ユーティリティー鑷子 無鉤 1.0mm

G-18790 ユーティリティー鑷子 有鉤 0.5mm

G-18791 ユーティリティー鑷子 有鉤 0.7mm

G-18792 ユーティリティー鑷子 有鉤 1.0mm



● G-19580 マイクロスプリング剪刀 直/鋭 105mm

● G-19737 マイクロスプリング剪刀 曲/鈍 105mm



マイクロサージェリー全般に使用できる汎用性の高い剪刀です。



1/1

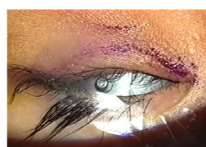

装着イメージ

- CO2 レーザー用
- 眼瞼周辺手術全般に対応
- 軽量チタニウム製

6-667-3 眼球保護用アイシールド 18.5×21.0mm



シリコン樹脂製のアイシールドと比べて薄く加工しているため、装着後も瞼の膨らみが少なく自然な状態で処置をすることができます。

対応滅菌：EOG滅菌/オートクレーブ滅菌 ※他のサイズのお取り扱いもございます。

Products



6-664 大高氏角板 23/20mm



小型、軽量で挿入後のバランスが良く、術中に手で支える必要がありません。眼球に当たる部分の窪みを同じ側に設け、操作性を高めました。

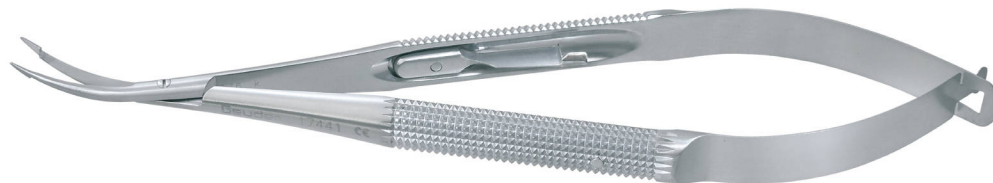
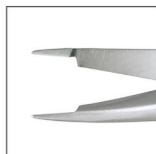

G-17441 コンバインド持針器/剪刀 曲/止め付

Geuder®

スプリング剪刀の刃先に、10-0の針糸を把持するための極小のチップが取り付けられています。器具を持ち替えることなく素早く糸を切ることができます。



G-17570 カストロヴィエホ氏持針器 曲/止め無 140mm

● G-17575 カストロヴィエホ氏持針器 曲/止め付 140mm

Geuder®



● G-15540 アクセンフェルド氏双鉤 鈍 3爪

G-15545 アクセンフェルド氏双鉤 鋭 3爪

G-15542 アクセンフェルド氏双鉤 鈍 4爪

Geuder®

PST社の滅菌トレーは、ゼネラルエレクトリック社が開発した「ウルテム」を用いた軽量で耐久性に優れた製品です。豊富なサイズバリエーションとアクセサリが、器具の形状や手術セットに適した収納を実現します。

- ベーストレー内側に設けられた小さな丸い突起が、シリコンマットとベーストレーが密着するのを防ぎます。水の貯留を防ぎ乾燥を促進させます。
- ガス滅菌や薬液消毒の他、160°までのオートクレーブにも耐えられます。

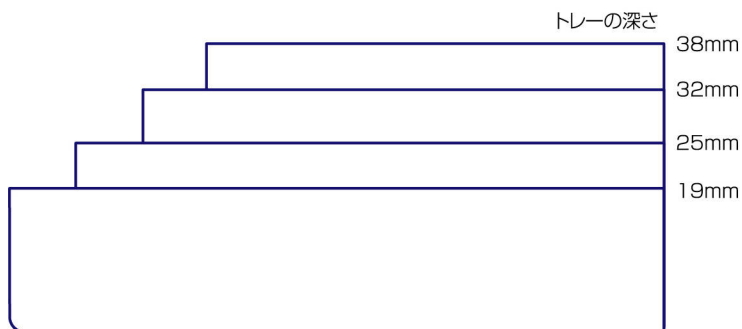

※実線部分はトレーの内寸および深さを表しています。

● 1300A	マット付	68×38×19mm	
1301A	マット無	68×38×19mm	
1310A	マット付 深型	68×38×25mm	
1311A	マット無 深型	68×38×25mm	
1320A	マット付 深型	68×38×32mm	
1321A	マット無 深型	68×38×32mm	
● 2600A	マット付	152×64×19mm	※3本
2601A	マット無	152×64×19mm	
2610A	マット付 深型	152×64×32mm	
2611A	マット無 深型	152×64×32mm	
● 2700A	マット付	190×64×19mm	※3本
2701A	マット無	190×64×19mm	
● 4600A	マット付	165×100×19mm	※5本
4601A	マット無	165×100×19mm	
● 4700A	マット付	190×100×19mm	※5本
4701A	マット無	190×100×19mm	
4710A	マット付 深型	190×100×38mm	
4711A	マット無 深型	190×100×38mm	

※収納本数は目安です。

● 4600Aシリーズ

● 4700Aシリーズ

● 2600Aシリーズ

● 2700Aシリーズ

● 1300Aシリーズ

